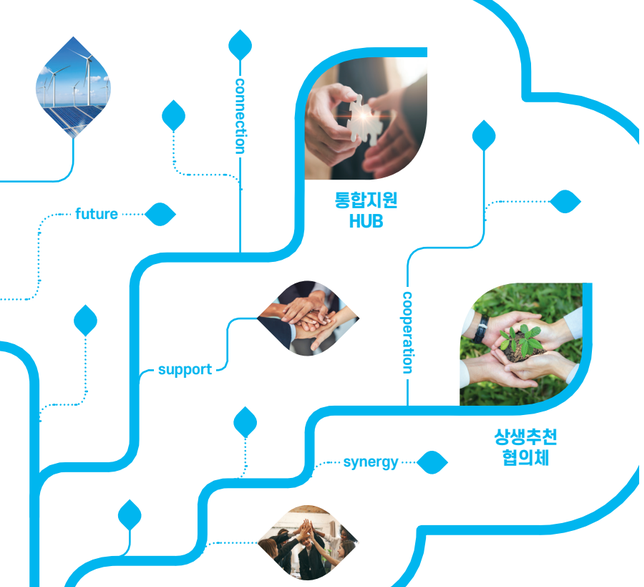

ICT 협의체(37)

NIA 한국지능정보사회진흥원 · REB 한국부동산원 · 한국기술교육대학교 · 한국폴리텍대학 · 한국장애인고용공단
PoSID 우체국금융개발원 · HF 한국주택금융공사 · 한국소비자원 · KRA 한국마사회 · SRT
IITP 정보통신기획평가원 · 한국산업단지공단 · 근로복지공단 · NRF 한국연구재단 · GKL
KOMCO 한국조폐공사 · KISA 한국인터넷진흥원 · 우체국물류지원단 · 축산물품질평가원 · 국민건강보험
KSPO 국민체육진흥공단 · SSIS 한국사회보장정보원 · 공무원연금공단 · 한국보훈복지의료공단 · 국립생태원
KCA 한국방송통신전파진흥원 · 캠코 한국자산관리공사 · 소상공인시장진흥공단 · 건강보험심사평가원 · TP 사학연금
한국수목원정원관리원 · NPS 국민연금공단 · 한국산림복지진흥원 · KoELSA 한국승강기안전공단 · KANGWON LAND
aT 한국농수산식품유통공사 · FOODPOLIS

통합지원 HUB(35)

KOSME 중소벤처기업진흥공단 · TS 한국교통안전공단 · KAIA 국토교통과학기술진흥원 · IBK기업은행 · 한국정학재단
TIPA 중소기업기술정보진흥원 · KEITI 한국환경산업기술원 · KIAT 한국산업기술진흥원 · KOIT 신용보증기금 · 한국수출입은행
KEIT 한국산업기술기획평가원 · ksure 한국무역보험공사 · KFI 한국소방산업기술원 · KIBO 기술보증기금 · KIMST
IPET 농림식품기술기획평가원 · kobaco 한국방송광고진흥공사 · HUG 주택도시보증공사 · 한국고용정보원 · KIND
KSPO 국민체육진흥공단 · kcarbon 한국탄소산업진흥원 · JDC 제주국제자유도시개발센터 · KDIC 예금보험공사 · 안전보건공단
KIPA 한국발명진흥회 · KOMSA 한국해양교통안전공단 · ktl 한국산업기술시험원 · kista 한국특허전략개발원 · kotra 대한무역투자진흥공사
대한건설기계안전관리원 · HRDK 한국산업인력공단 · KOICA 한국국제협력단 · KIP 한국조달연구원 · ex 한국도로공사

중소기업의 꿈과 미래를 이어줍니다.

중소기업 성장의 디딤돌이 되어주는
중소기업기술마켓

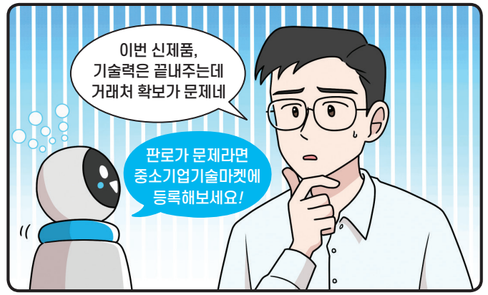

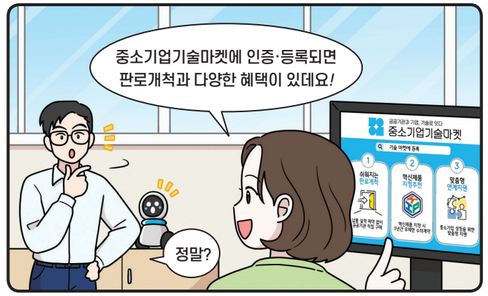



중소기업기술마켓
홈페이지 참조
www.techmarket.kr

공공기관과 기업,
기술로 잇다

중소기업 기술마켓

재정경제부

공공기관과 기업, 기술로 잇다
중소기업기술마켓

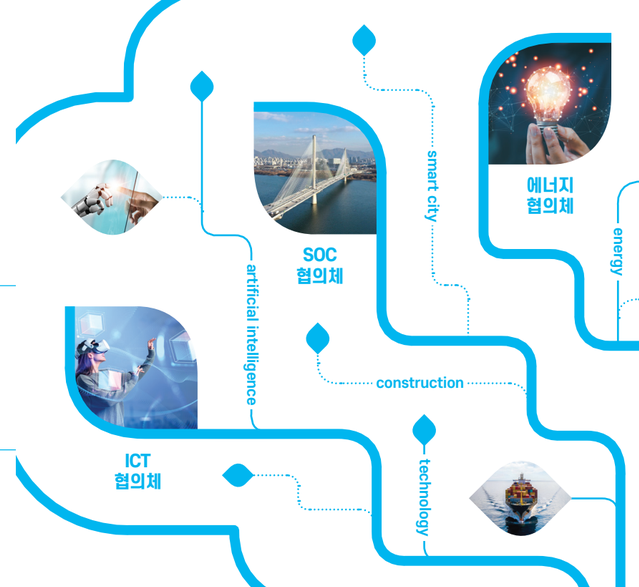

SOC 협의체(25)

ex 한국도로공사 · KORAIL 한국철도 · 인천국제공항공사 · KAC 한국공항공사 · 국가철도공단 · K water
LX 한국국토정보공사 · TS 한국교통안전공단 · 한국공항공사 · 한국환경공단 · LH
인천항만공사 · BPA 부산항만공사 · 한국농어촌공사 · 한국도로교통공단 · 국토안전관리원
YL 여수광양항만공사 · 한국광해광업공단 · 국립공원공단 · 울산항만공사 · 안전보건공단
KOEM 해양환경공단 · ISC 새만금개발공사 · SEEA 경기환경에너지진흥원 · 광주광역시 · 서울시설공단

에너지 협의체(21)

한국전력공사 · 한국동서발전(주) · KOEN 한국남동발전 · 한국전력기술 · 한전KDN
한국남부발전(주) · WP 한국서부발전(주) · 한국가스공사 · 한전KPS(주) · KEPCO NF
한국수력원자력(주) · 한국지역난방공사 · 한국가스기술공사 · 한국에너지공단 · KPX 전력거래소
한국원자력환경공단 · KNOC 한국석유공사 · 한국전기안전공사 · 한국가스안전공사 · KOMIPO 한국중부발전
K Petro 한국석유관리원

상생추천 협의체(38)

ex 한국도로공사 · CWA 건설근로자공제회 · 건설기술교육원 · 한국폴리텍대학 · 국립생태원
국립항공박물관 · EPIS 농림수산식품교육문화정보원 · KORAIL 코레일로지스 · KORAIL 코레일로지스 · 한국정학재단
HUG 주택도시보증공사 · KOSME 중소벤처기업진흥공단 · 한국사회적기업진흥원 · KDIC 예금보험공사 · 주택관리공단
JDC 제주국제자유도시개발센터 · HRDK 한국산업인력공단 · 공간정보품질관리원 · 한국고용정보원 · kotra
ex 한국도로공사서비스 · ksure 한국무역보험공사 · 대한건설기계안전관리원 · 한국장애인고용공단 · KIMST
HF 한국주택금융공사 · kcarbon 한국탄소산업진흥원 · 한국항로표지기술원 · 축산환경관리원 · 한국잡월드
캠코 한국자산관리공사 · KOMSA 한국해양교통안전공단 · KOICA 한국국제협력단 · 한국소비자원 · 한국관광공사
KORAIL 코레일테크 · KHRA 한국해양조사협회 · 한국해양수산연수원

혁신성장의 뿌리가 되고 있습니다.

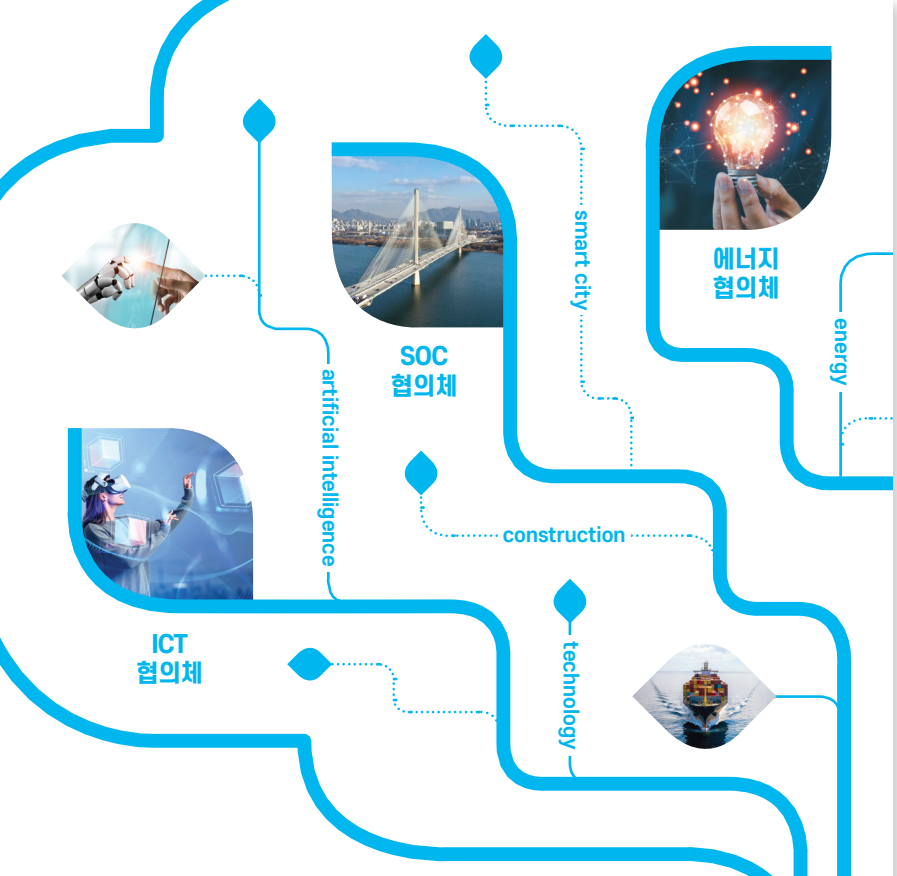

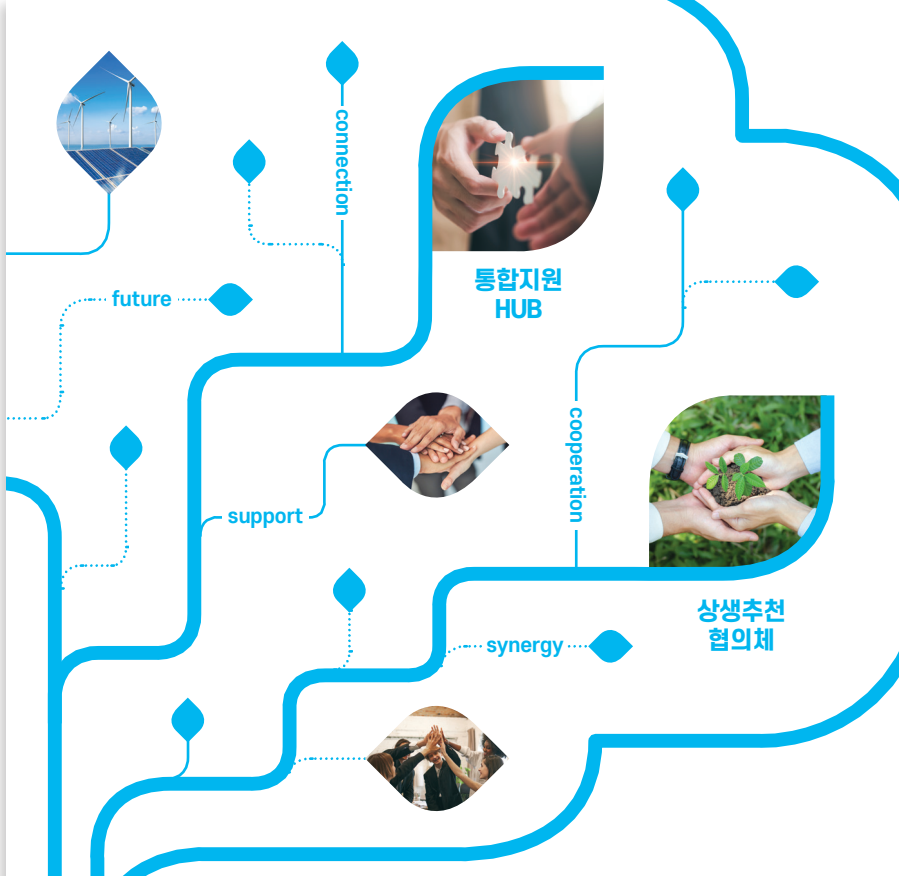

SOC 협의체(25)

한국도로공사, KORAIL 한국철도, 인천국제공항공사, 국가철도공단, K water, 한국국토정보공사, TS 한국교통안전공단, KAC 한국공항공사, 한국환경공단, LH 한국토지주택공사, 인천항만공사, BPA 부산항만공사, 한국농어촌공사, 한국도로교통공단, 국토안전관리원, 여수광양항만공사, 한국광해광업공단, 국립공원공단, 울산항만공사, 안전보건공단, KOEM 해양환경공단, 새만금개발공사, GEEA 경기환경에너지진흥원, 광주광역시, 서울시설공단

에너지 협의체(21)

한국전력공사, 한국동서발전(주), KOEN 한국남동발전, 한국전력기술, 한전KDN, 한국남부발전(주), 한국서부발전(주), 한국가스공사, 한전KPS(주), KEPCO NF, 한국수력원자력(주), 한국지역난방공사, 한국가스기술공사, 한국에너지공단, KPX 전력거래소, 한국원자력환경공단, NOC 한국석유공사, 한국전기안전공사, 한국가스안전공사, KOMIPO 한국중부발전, K Petro 한국석유관리원

상생추천 협의체(38)

한국도로공사, CW 건설근로자공제회, 건설기술교육원, 한국폴리텍대학, 국립생태원, 국립항공박물관, EPIS 농림수산식품교육문화정보원, KORAIL 코레일네트웍스, KORAIL 코레일로지스, 한국장학재단, HUG 주택도시보증공사, KOSME 중소벤처기업진흥공단, 한국사회적기업진흥원, KDIC 예금보험공사, 주택관리공단, JDC 제주국제자유도시개발센터, HRDK 한국산업인력공단, 공간정보품질관리원, 한국고용정보원, kotra 대한무역투자진흥공사, 한국도로공사서비스, Ksure 한국무역보험공사, 대한건설기계안전관리원, 한국장애인고용공단, KIMST, HF 한국주택금융공사, kcarbon 한국탄소산업진흥원, 한국항로표지기술원, 축산환경관리원, 한국잡월드, 캠코 한국자산관리공사, KOMSA 한국해양교통안전공단, KOICA 한국국제협력단, 한국소비자원, 한국관광공사, KORAIL 코레일테크, KHRA 한국해양조사협회, 한국해양수산연수원

ICT 협의체(37)

NIA 한국지능정보사회진흥원, REB 한국부동산원, 한국기술교육대학교, 한국폴리텍대학, 한국장애인고용공단, PoSID 우체국금융개발원, HF 한국주택금융공사, 한국소비자원, KRA 한국마사회, SRT, IITP 정보통신기획평가원, 한국산업단지공단, 근로복지공단, NRF 한국연구재단, GKL, KOMSCO 한국조폐공사, KISA 한국인터넷진흥원, 우체국물류지원단, 축산물품질평가원, 국민건강보험, KSPO 국민체육진흥공단, SSIS 한국사회보장정보원, 공무원연금공단, 한국보훈복지의료공단, 국립생태원, KCA 한국방송통신전파진흥원, 캠코 한국자산관리공사, 소상공인시장진흥공단, 건강보험심사평가원, TP 사학연금, 한국수목원정원관리원, NPS 국민연금공단, 한국산림복지진흥원, KoELSA 한국승강기안전공단, KANGWON LAND, aT 한국농수산식품유통공사, FOODPOLIS 한국식품산업클러스터진흥원

통합지원 HUB(35)

KOSME 중소벤처기업진흥공단, TS 한국교통안전공단, KAIA 국토교통과학기술진흥원, IBK기업은행, 한국장학재단, TIPA 중소기업기술정보진흥원, KEITI 한국환경산업기술원, KIAT 한국산업기술진흥원, KDIT 신용보증기금, 한국수출입은행, KEIT 한국산업기술기획평가원, Ksure 한국무역보험공사, KFI 한국소방산업기술원, KIBO 기술보증기금, KIMST, PET 농림식품기술기획평가원, kobaco 한국방송광고진흥공사, HUG 주택도시보증공사, 한국고용정보원, KIND, KSPO 국민체육진흥공단, kcarbon 한국탄소산업진흥원, JDC 제주국제자유도시개발센터, KDIC 예금보험공사, 안전보건공단, KIPA 한국발명진흥회, KOMSA 한국해양교통안전공단, ktl 한국산업기술시험원, kista 한국특허전략개발원, kotra 대한무역투자진흥공사, 대한건설기계안전관리원, HRDK 한국산업인력공단, KOICA 한국국제협력단, KIP 한국조달연구원, ex 한국도로공사

혁신성장의 뿌리가 되고 있습니다.

중소기업의 꿈과 미래를 이어줍니다.

중소기업의 판로개척!
중소기업기술마켓이 시작합니다

중소기업기술마켓은 **성장 잠재력 있는**
중소기업을 적극 발굴, 육성하는 온라인 플랫폼입니다.
중소기업의 검증받은 우수기술은 공공기관 판로지원, 기술개발,
정책금융, 해외진출 등 다양한 분야의 맞춤 지원을 합니다.

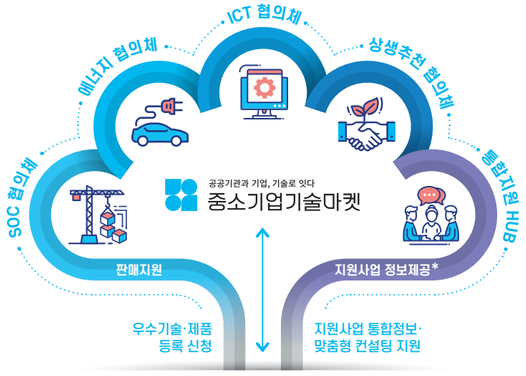

*R&D, 금융, 해외, 마케팅, 인력, 특허·시험, 안전 7개 분야

중소기업기술마켓, 이런 역할을 합니다

온라인 기술인증	중소기업이 신청을 하면 공공기관이 직접 검증, 기술마켓에 등록합니다.
판로 지원	공공기관은 기술마켓에 등록된 우수기술 및 제품을 구매합니다.
지원정보 통합제공 및 컨설팅	공공기관은 성장 잠재력 있는 중소기업을 위해 지원정보를 통합 제공하고 컨설팅을 지원합니다.
지원사업 AI 매칭	중소기업기술마켓은 중소기업에게 가장 적합한 지원프로그램을 매칭, 알림을 제공합니다.

중소기업기술마켓 등록,
우수 중소기업은 마음껏 도전하세요!

신청자격

중소기업

자격조건 1개 이상 보유

신제품인증 | 신기술인증 | 특허 | 실용신안 | 디자인

※ 중소기업기술마켓 참여 공공기관별 신청자격 일부 상이

공모분야



SOC 분야	에너지 분야	ICT 분야
도로 | 주택 | 항만 | 항공 | 철도 | 수자원 | 환경 등	전기 | 발전 | 가스 | 원자력 등	소프트웨어 | 하드웨어 | 범용기술 등

신청절차



*기업이 지정한 공공기관의 자체 서류 및 심의 기준 적용

중소기업기술마켓에 등록하면,
다양한 혜택이 있습니다!

기술력만으로 판로개척

중소기업 신인도 및 납품실적 등 제약없이 우수기술·제품을 공공기관이 직접 구매합니다.

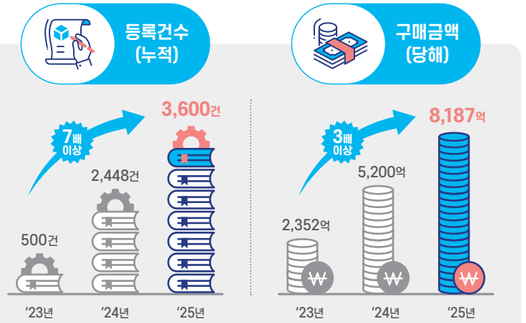

※ 2025년 12월 기준

혁신제품 지정 추천



기술마켓 등록 제품은 혁신제품 지정 추천이 가능합니다. 혁신제품으로 지정되면 정부·지자체·공공기관 등이 3년간 무제한 수의계약이 가능합니다.

우수 중소기업 판로 확대



우수기술·제품의 우선구매 제도, 공공기관 자체 구매활성화 및 지자체 등 구매력 높은 기관과의 협력으로 판로영역 확대가 가능합니다.

혁신성장지원

기술마켓 인증기업에 대한
맞춤형 연계지원을 통해 기술혁신형
중소기업으로 성장을 지원합니다.

통합지원 HUB 참여기관 지원사업

구분	프로그램명	시행기관
R&D	중소기업기술개발사업 (창업성장, 기술혁신, 구매연계)	TIPA 중소기업기술정보진흥원
	국토교통 기술사업화를 위한 이어달리기 사업	KAIA 국토교통 과학기술진흥원
	농림축산식품 연구개발사업	IPET 농림식품기술기획평가원
	기술사업화 맞춤형 성장패키지 지원사업	JDC 제주국제자유도시개발센터
	산업기술 R&D 사업(과제) 연계기술금융제도	KEIT 한국산업기술기획평가원
	스케일업 기술사업화 프로그램	KIAT 한국산업기술진흥원
	해양수산 창업·사업화 지원사업	KIMST 해양수산과학기술진흥원
금융	중소기업기술마켓 우대보증	KODIT 신용보증기금
	중소기업기술마켓 우대보증	KIBO 기술보증기금
	중소기업기술마켓 우대보증	HUG 주택도시보증공사
	중소기업 정책자금 융자	KOSME 중소벤처기업진흥공단
	미래환경산업육성융자 사업	KEITI 한국환경산업기술원
	수출신용보증(선적전) 우대보증 지원	Ksure 한국무역보험공사
해외	혁신적 기술 프로그램(CTS)	KOICA 한국국제협력단
	스포츠산업 선도기업 육성지원	KSPO 국민체육진흥공단
	해외 공공조달 선도기업 육성사업	kotra 대한무역투자진흥공사
	해외시장 개척 지원	한국수출입은행
마케팅	중소기업 방송광고비 할인지원	kobaco 한국방송광고진흥공사
인력	능력개발전담주치의 사업	HRDK 한국산업인력공단
	중소기업 재직자 신용도판단정보 회복제도	한국장학재단
	기술임치 수수료 지원사업	한국고용정보원
특허·시험	탄소융복합소재부품 실증사업	kcarbon 한국탄소산업진흥원
	소방산업 특허 및 사업화 지원사업	KFI 한국소방산업기술원
안전	안전일터 조성지원 (제조·서비스업 고위험 개선, 스마트 안전장비 등)	안전보건공단
	중소기업기술마켓 우대 위험성 개선 지원	KOMSA 한국해양교통안전공단

중소기업기술마켓 대표연락처

※ 이 외 기관 담당자 연락처는 홈페이지 참조

구분	기관	부서	연락처
정책총괄	재정경제부	공공혁신기획과	044-215-5616
SOC 협의체	한국도로공사	기술마켓처	054-811-2432
에너지 협의체	한국전력공사	중소벤처사업실	061-345-7723

구분	기관	부서	연락처
ICT 협의체	한국지능정보사회진흥원	AI-클라우드기술혁신팀	053-230-1794
통합지원 HUB	중소벤처기업진흥공단	제조AI지원처	055-751-9850
상생추천 협의체	한국도로공사	기술마켓처	054-811-2466